Koga pratiti na Instagramu?

Posto sam dosta aktivna u drstvenim mrezama u zadnje vrijeme sam primjetila da je vrijeme Facebooka vec polako proslo, te da je Instagram jako dobio na popularnosti. Sto poslovno, sto rpivatno apsolutno svako koga poznam ima svoj profil.

Za nekoga tko nije upoznat sa time, Instagram je drustvena mreza na kojoj objavljujete zanimljive fotografije iz svakodnevnog zivota, oznacavate ih tagovima (npr. #vocnepite, #mjesectorti) te po tim tagovima mozete pregledavati fotografije iz cijelog svijeta. Kod mene ste mogli vidjeti par zanimljivih tagova koje guram da koristite :D Pa ako imate Instagram zapratite me pod nadimkom @justcakegirl te svoje slike ne kojima ste isprobali moje recepte tagirajte sa tagom #justcakegirl .

Instagram je prepun profila o hrani gdje ja svakodnevno nalazim inspiraciju te sam za vas odlucila izdvojiti 5 profila koje bi trebali poceti pratiti ako volite slastice :)

1. Iven Oven - @ivenoven

Ovo je jedan od onih profila u koje gledate i ne vjerujete. Radi se o tortama koje u svojoj vlastitoj kuhinji proizvodi zena koja nema nikakvog profesionalnog slasticarskog skolovanja. Sve sto je naucila, naucila je sama preko Youtuba i Googla. Radi najljepše mogu?e torte ukrašene

buttercreamom. Provjerite na linku :)

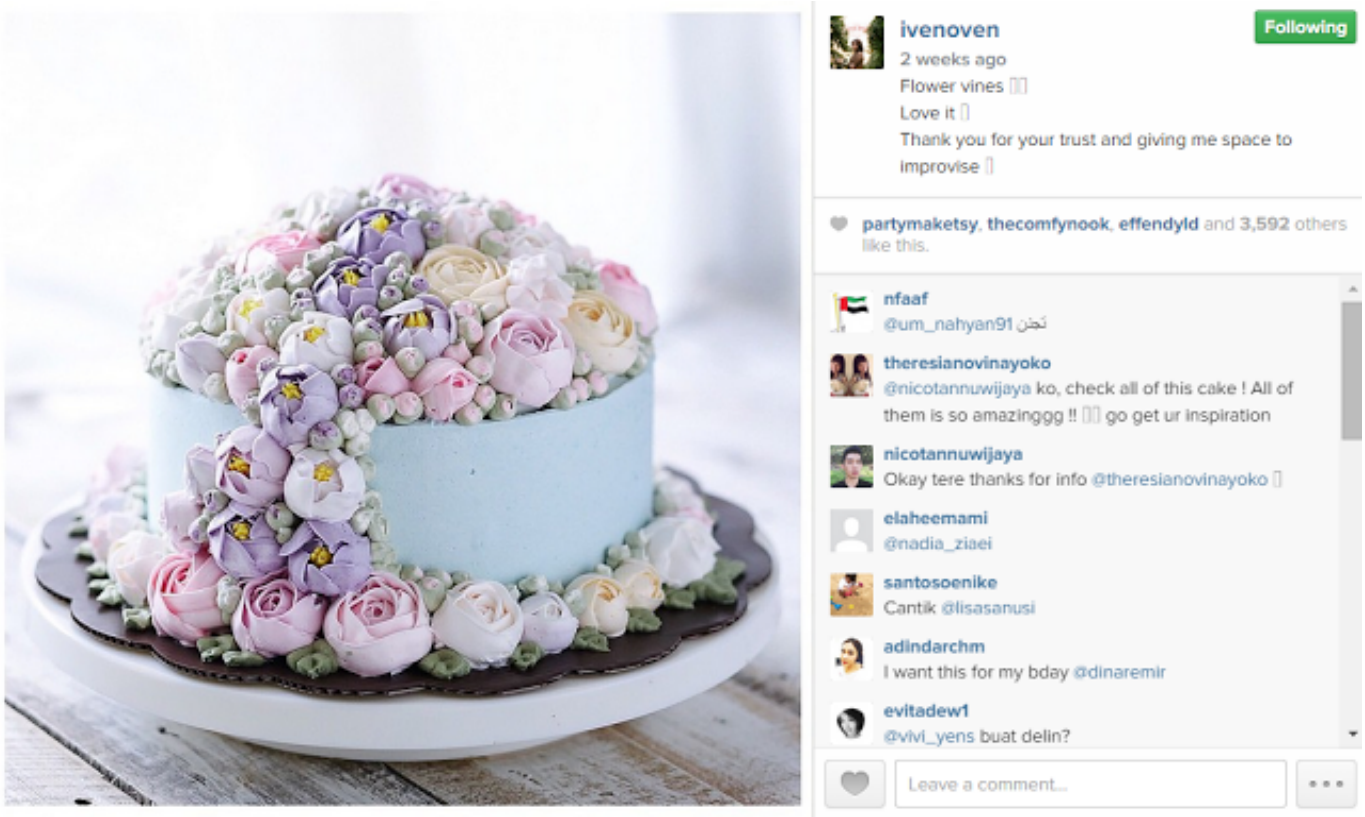

2. Sweetapolita - [@sweetapolita]

Poznata blogerica na svojem instagram profilu dijeli fotografije koje izgledaju kao da su izasle izcarobnog svijeta napravljenog od duge i jednoroga. Sarenilo na sve strane, masdtovite torte i cupcakesi i naravno isjecci iz njene divne nove knjige :)

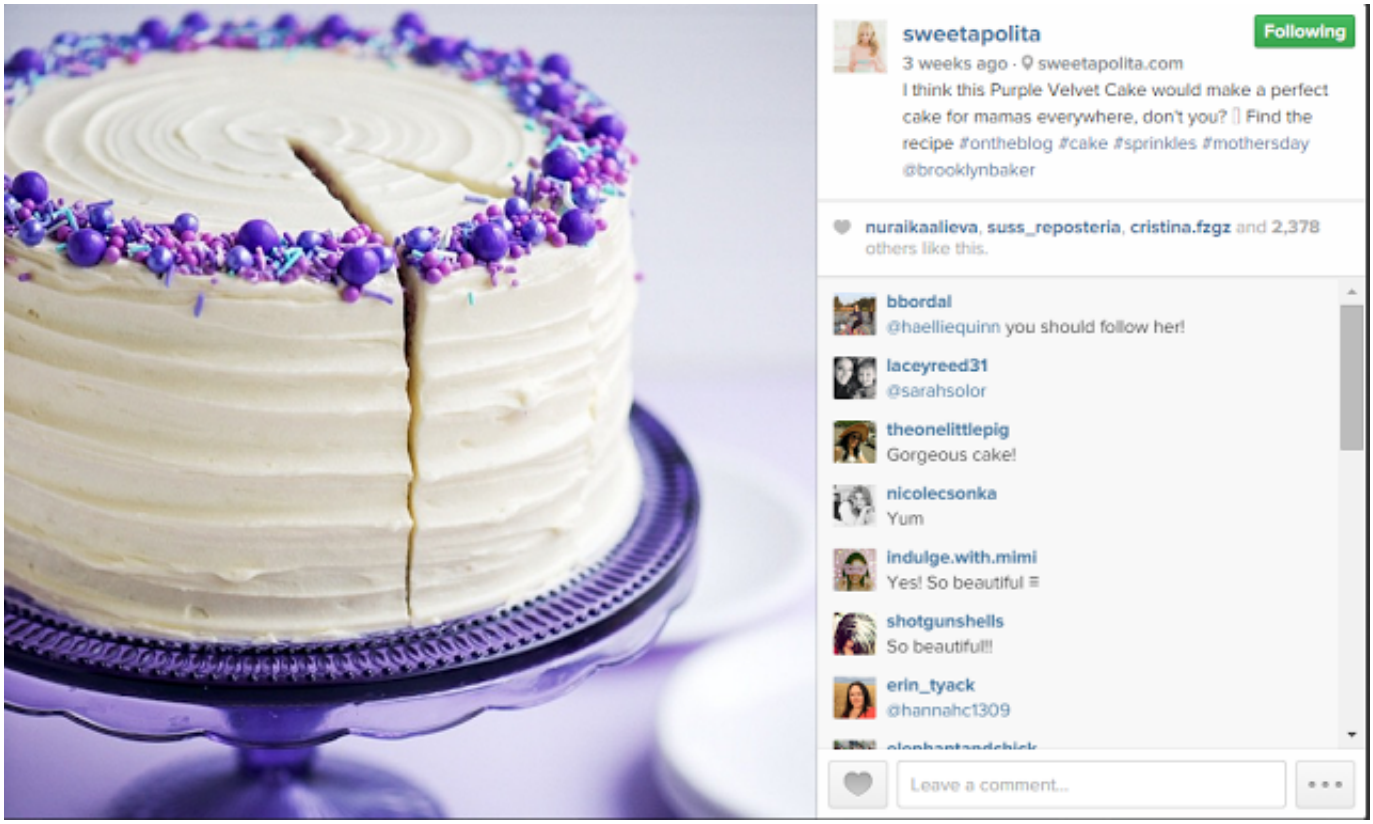

3. Anna Polyviou - [@annapolyviou]

Trenutno jedna od najpoznatijih i najmodernijih slasticarki Australije, nedavno imala nastup u Masterchefu Australije te je nazivaju novim Adrianom Zumbom sto se tice kreativnosti i ludosti.

4. Katharine Sabbath - [@katherine_sabbath]

Inace uciteljica po struci, slasticarka u srcu proslavila se takoder u Australiji i to bas preko Instagrama. Njen fantasticni rad prepoznali su mnogu slasticari ukljucujuci Annu iz prethodnog Instagram prijedloga. Fantastcne torte koje ona radi ne mogu opisati rijecima, morate ih sami pregledati da se uvijerite :)

5. Sweet n Saucy shop - [@sweensaucyshop]

Melody sa Sweet n Saucy pratila sam još kad Instagram nije postojao. Imala je malu slasti?arnicu, cekala je dijete a ja sam obožavala njene torte. Par godina poslije posjeduje dvije velike slasti?arnice u Kaliforniji ima dvoje preslatke djece i genijalan profil na Instagramu :)

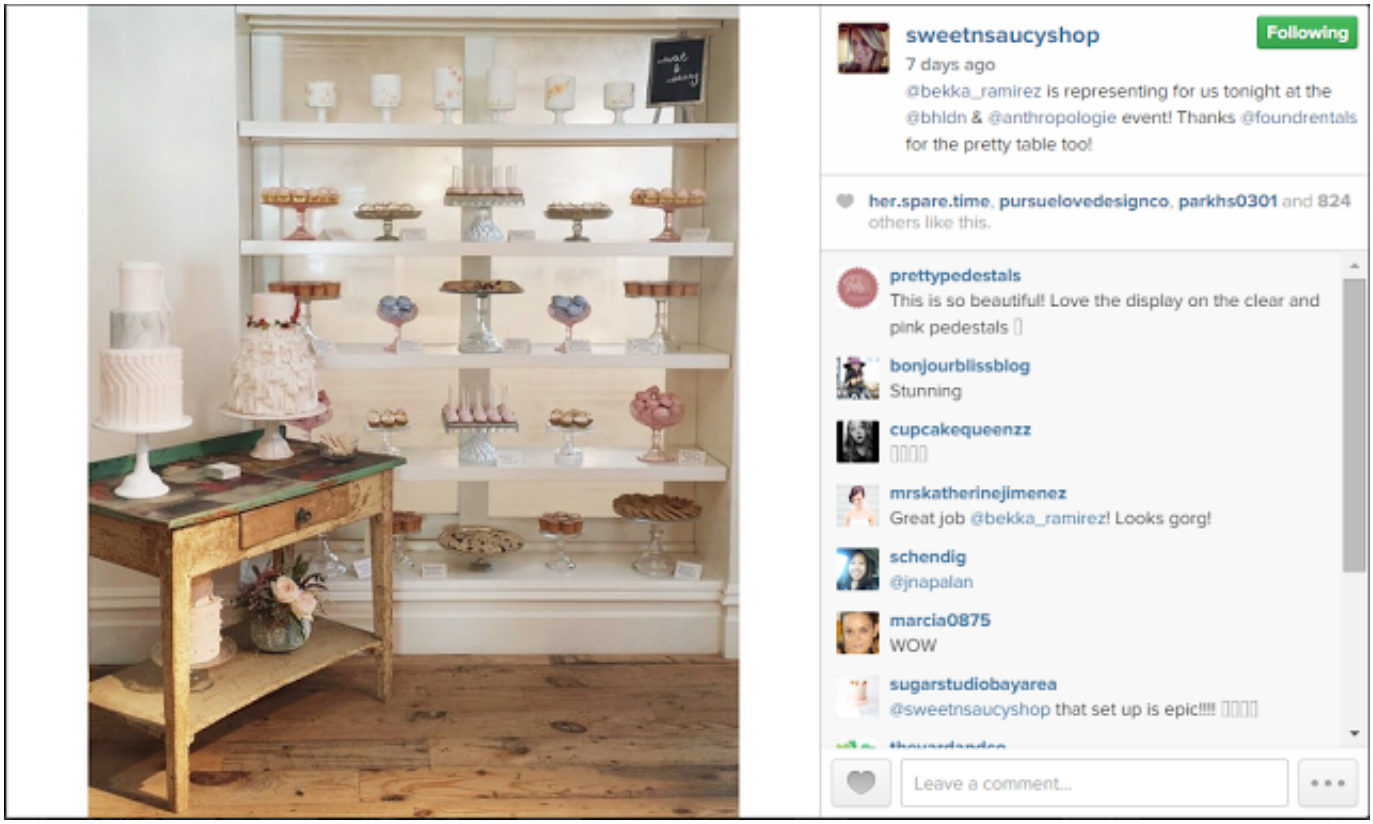

A sada trk na Instagram i potražite svoje favorite :) Koji su vaši najdraži? Prijedloge primam u komentarima :)